



ADENDA No. 3

UPME 06-2021

SELECCIÓN DE UN INVERSIONISTA Y UN INTERVENTOR PARA EL DISEÑO, ADQUISICIÓN DE LOS SUMINISTROS, CONSTRUCCIÓN, OPERACIÓN Y MANTENIMIENTO DE LA NUEVA SUBESTACIÓN CARRETO 500 kV Y LÍNEAS DE TRANSMISIÓN ASOCIADAS

Se advierte a los Proponentes y Oferentes que las modificaciones introducidas sólo afectan los aspectos que se consignan en la presente Adenda; por lo tanto, las materias, capítulos, requisitos, anexos y documentos que no se mencionan expresamente, quedan iguales a la forma en que fueron plasmados en cada uno de los Documentos de Selección, incluyendo sus anexos.

Las modificaciones contenidas en este documento tienen su fundamento jurídico en el numeral 3.3 de los Documentos de Selección del Inversionista de la mencionada Convocatoria. En consecuencia, se hacen las siguientes modificaciones:

ANEXO 1 DE LOS DOCUMENTOS DE SELECCIÓN DEL INVERSIONISTA – DSI

1. **Modificar el diagrama unifilar de la figura 2, el cual quedará de la siguiente manera:**



Radicado No.: 20241530002933

Fecha: 15-01-2024



FIGURA 2
ESQUEMA UNIFILAR DIAGRAMA UNIFILAR 500 kV

Atentamente,

Carlos Adrián Correa Flórez
Director General
Dirección General

Elaboró: ROBINSON ALEXANDER GONZALEZ PARRA

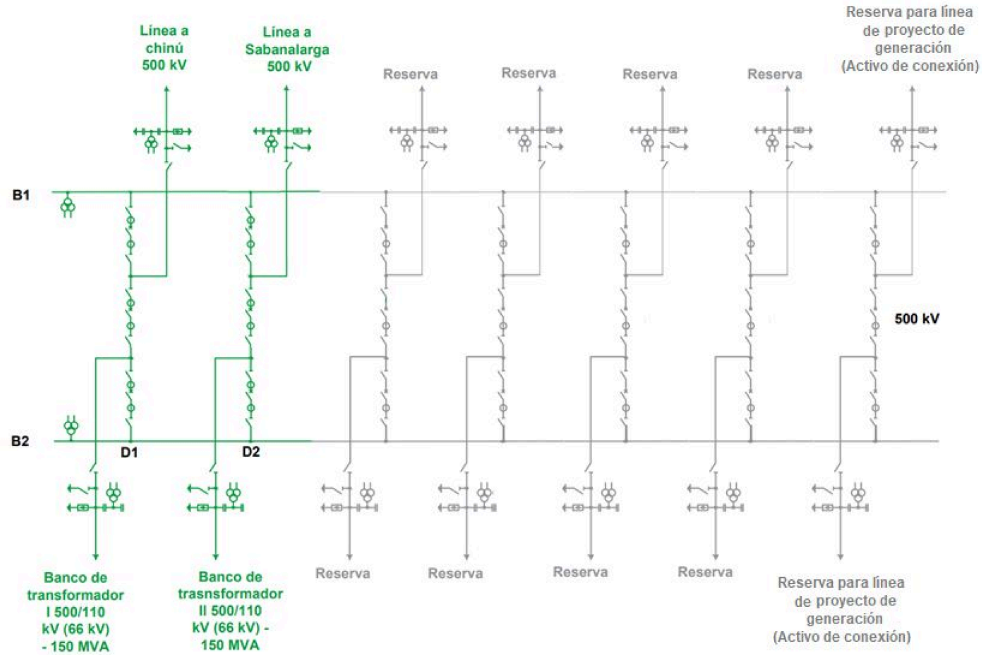
F-DO-03 – V2

Recuerde: Si este documento se encuentra impreso no se garantiza su vigencia, por lo tanto, se considera "Copia No Controlada". La versión vigente se encuentra publicada en el Sistema de Gestión Único Estratégico de Mejoramiento - SIGUEME.

2022/08/12



Radicado No.: 20241530002933

Fecha: 15-01-2024

Revisó: KAROL ENRIQUE CIFUENTES THORRENS, Carlos Adrián Correa Flórez, JAVIER ANDRES MARTINEZ GIL
Aprobó: Carlos Adrián Correa Flórez