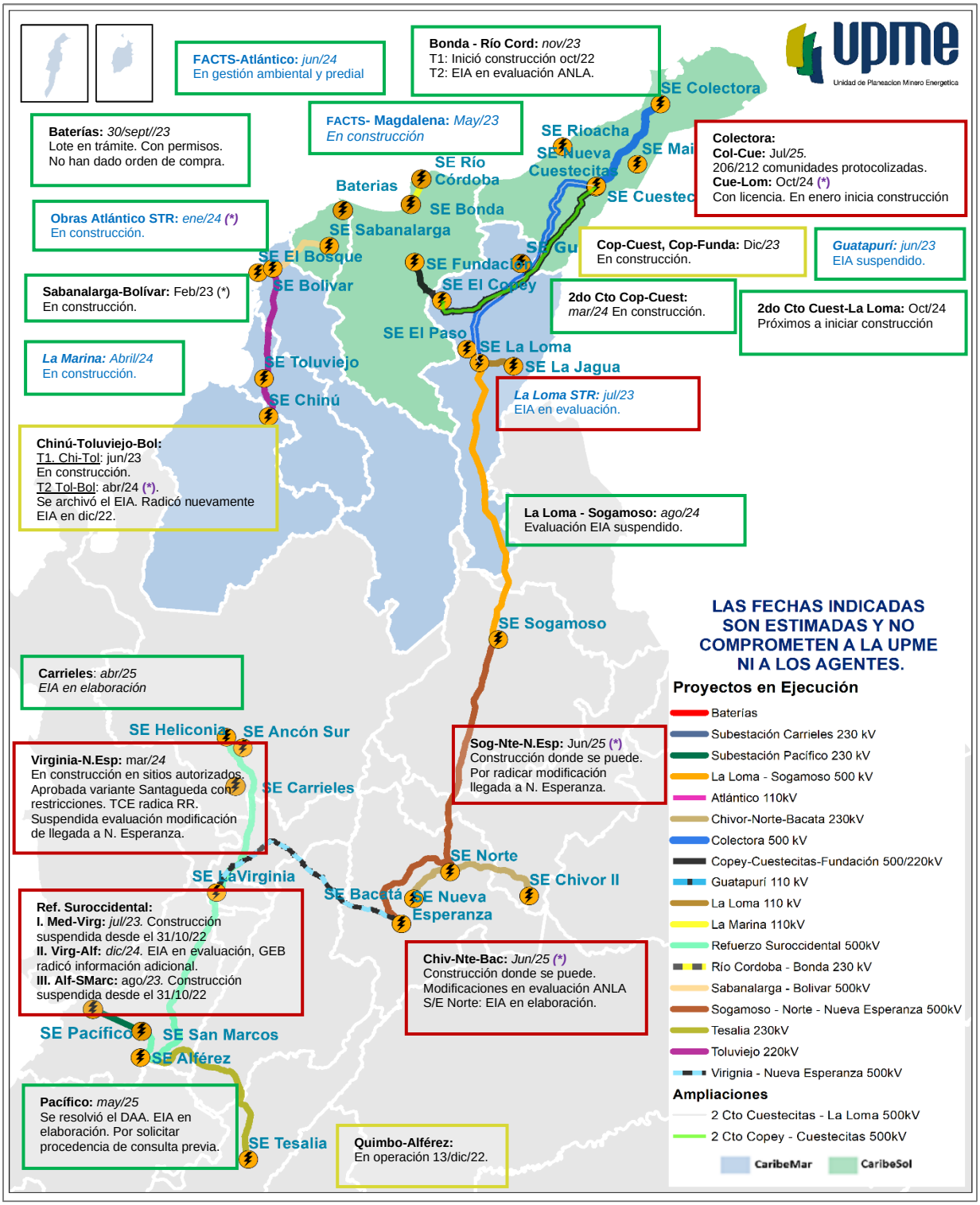
upme
Unidad de Planeacion Minero Energetica
FACTS-Atlántico: jun/24
En gestión ambiental y predial
Bonda - Río Cord: nov/23
T1: Inició construcción oct/22
T2: EIA en evaluación ANLA.
SE Colectora
Baterías: 30/sept//23
Lote en trámite. Con permisos.
No han dado orden de compra.
FACTS- Magdalena: May/23
En construcción
SE Rioacha
SE Nueva Cuestecitas
SE Mai
SE Río Córdoba
Baterias
SE Bonda
SE Cuestec
Colectora:
Col-Cue: Jul/25.
206/212 comunidades protocolizadas.
Cue-Lom: Oct/24 (*)
Con licencia. En enero inicia construcción
Obras Atlántico STR: ene/24 (*)
En construcción.
SE Sabanalarga
SE El Bosque
SE Fundación
SE Gu
Cop-Cuest, Cop-Funda: Dic/23
En construcción.
Guatapurí: jun/23
EIA suspendido.
Sabanalarga-Bolívar: Feb/23 (*)
En construcción.
SE Bolivar
SE El Copey
2do Cto Cop-Cuest:
mar/24 En construcción.
2do Cto Cuest-La Loma: Oct/24
Próximos a iniciar construcción
SE El Paso
SE La Loma
La Marina: Abril/24
En construcción.
SE Toluviejo
SE La Jagua
SE Chinú
La Loma STR: jul/23
EIA en evaluación.
Chinú-Toluviejo-Bol:
T1. Chi-Tol: jun/23
En construcción.
T2 Tol-Bol: abr/24 (*).
Se archivó el EIA. Radicó nuevamente EIA en dic/22.
La Loma - Sogamoso: ago/24
Evaluación EIA suspendido.
SE Sogamoso
LAS FECHAS INDICADAS SON ESTIMADAS Y NO COMPROMETEN A LA UPME NI A LOS AGENTES.
Carrieles: abr/25
EIA en elaboración
SE Heliconia
SE Ancón Sur
Virginia-N.Esp: mar/24
En construcción en sitios autorizados.
Aprobada variante Santagueda con restricciones. TCE radica RR.
Suspendida evaluación modificación de llegada a N. Esperanza.
SE Carrieles
Sog-Nte-N.Esp: Jun/25 (*)
Construcción donde se puede.
Por radicar modificación llegada a N. Esperanza.
SE Norte
SE La Virginia
SE Bacatá
SE Nueva Esperanza
SE Chivor II
Ref. Suroccidental:
I. Med-Virg: jul/23. Construcción suspendida desde el 31/10/22
II. Virg-Alf: dic/24. EIA en evaluación, GEB radicó información adicional.
III. Alf-SMarc: ago/23. Construcción suspendida desde el 31/10/22
Chiv-Nte-Bac: Jun/25 (*)
Construcción donde se puede.
Modificaciones en evaluación ANLA
S/E Norte: EIA en elaboración.
SE Pacífico
SE San Marcos
SE Alférez
Pacífico: may/25
Se resolvió el DAA. EIA en elaboración. Por solicitar procedencia de consulta previa.
SE Tesalia
Quimbo-Alférez:
En operación 13/dic/22.
Proyectos en Ejecución
Baterías
Subestación Carrieles 230 kV
Subestación Pacífico 230 kV
La Loma - Sogamoso 500 kV
Atlántico 110kV
Chivor-Norte-Bacata 230kV
Colectora 500 kV
Copey-Cuestecitas-Fundación 500/220kV
Guatapurí 110 kV
La Loma 110 kV
La Marina 110kV
Refuerzo Suroccidental 500kV
Río Cordoba - Bonda 230 kV
Sabanalarga - Bolivar 500kV
Sogamoso - Norte - Nueva Esperanza 500kV
Tesalia 230kV
Toluviejo 220kV
Virignia - Nueva Esperanza 500kV
Ampliaciones
2 Cto Cuestecitas - La Loma 500kV
2 Cto Copey - Cuestecitas 500kV
CaribeMar
CaribeSol

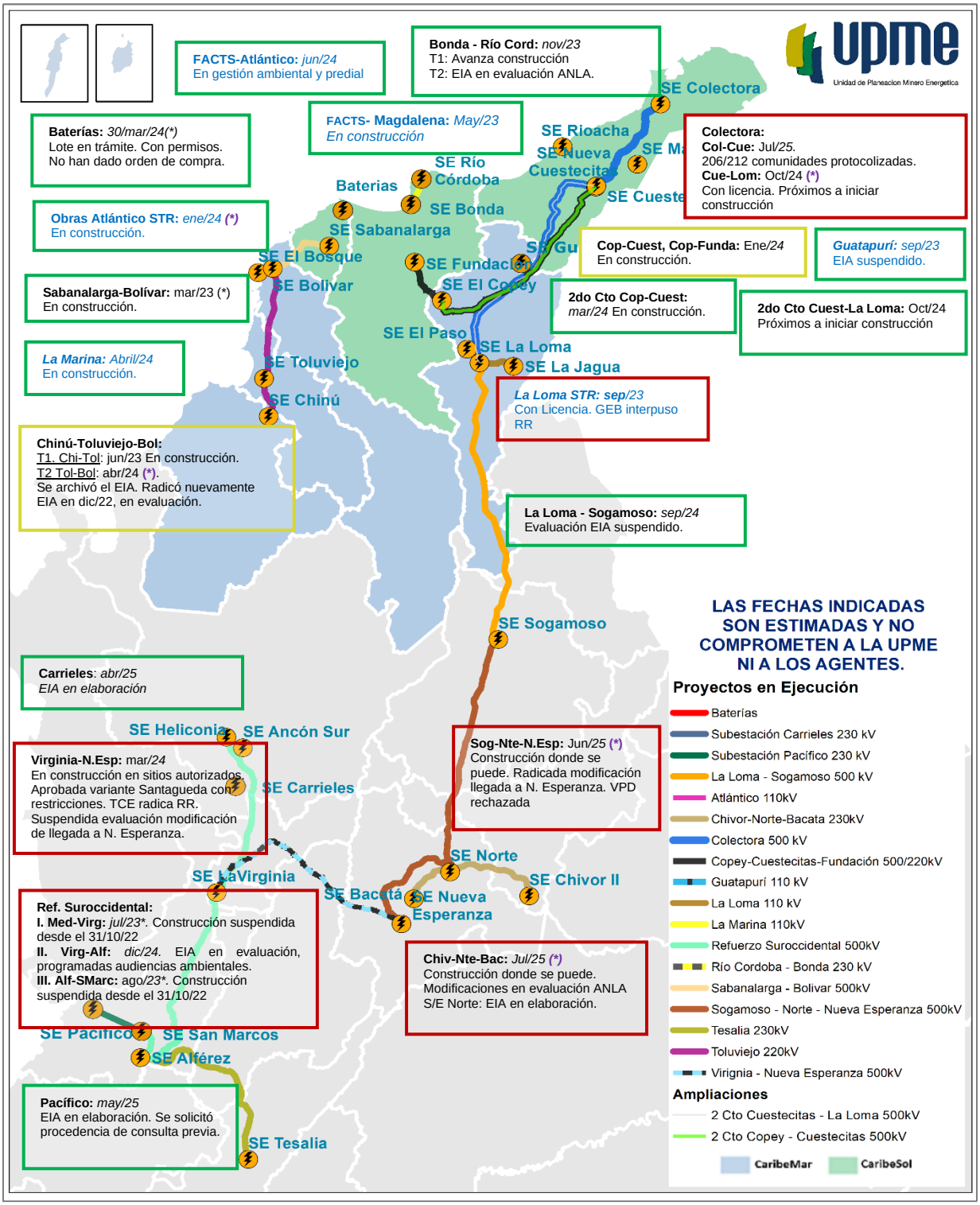
upme
Unidad de Planeacion Minero Energetica
FACTS-Atlántico: jun/24
En gestión ambiental y predial
Bonda - Río Cord: nov/23
T1: Avanza construcción
T2: EIA en evaluación ANLA.
SE Colectora
Baterías: 30/mar/24(*)
Lote en trámite. Con permisos.
No han dado orden de compra.
FACTS- Magdalena: May/23
En construcción
SE Rioacha
SE Nueva Cuestecitas
SE Río Córdoba
Baterias
SE Bonda
SE Cueste
Colectora:
Col-Cue: Jul/25.
206/212 comunidades protocolizadas.
Cue-Lom: Oct/24 (*)
Con licencia. Próximos a iniciar construcción
Obras Atlántico STR: ene/24 (*)
En construcción.
SE Sabanalarga
SE El Bosque
SE Fundación
Cop-Cuest, Cop-Funda: Ene/24
En construcción.
Guatapurí: sep/23
EIA suspendido.
SE Bolívar
SE El Copey
Sabanalarga-Bolívar: mar/23 (*)
En construcción.
2do Cto Cop-Cuest:
mar/24 En construcción.
2do Cto Cuest-La Loma: Oct/24
Próximos a iniciar construcción
SE El Paso
SE La Loma
La Marina: Abril/24
En construcción.
SE Toluviejo
SE La Jagua
SE Chinú
La Loma STR: sep/23
Con Licencia. GEB interpuso RR
Chinú-Toluviejo-Bol:
T1. Chi-Tol: jun/23 En construcción.
T2 Tol-Bol: abr/24 (*).
Se archivó el EIA. Radicó nuevamente EIA en dic/22, en evaluación.
La Loma - Sogamoso: sep/24
Evaluación EIA suspendido.
SE Sogamoso
LAS FECHAS INDICADAS SON ESTIMADAS Y NO COMPROMETEN A LA UPME NI A LOS AGENTES.
Carrieles: abr/25
EIA en elaboración
SE Heliconia
SE Ancón Sur
Sog-Nte-N.Esp: Jun/25 (*)
Construcción donde se puede. Radicada modificación llegada a N. Esperanza. VPD rechazada
Virginia-N.Esp: mar/24
En construcción en sitios autorizados. Aprobada variante Santagueda con restricciones. TCE radica RR. Suspendida evaluación modificación de llegada a N. Esperanza.
SE Carrieles
SE Norte
SE La Virginia
SE Chivor II
SE Bacatá
SE Nueva Esperanza
Ref. Suroccidental:
I. Med-Virg: jul/23*. Construcción suspendida desde el 31/10/22
II. Virg-Alf: dic/24. EIA en evaluación, programadas audiencias ambientales.
III. Alf-SMarc: ago/23*. Construcción suspendida desde el 31/10/22
Chiv-Nte-Bac: Jul/25 (*)
Construcción donde se puede. Modificaciones en evaluación ANLA S/E Norte: EIA en elaboración.
SE Pacífico
SE San Marcos
SE Alférez
Pacífico: may/25
EIA en elaboración. Se solicitó procedencia de consulta previa.
SE Tesalia
Proyectos en Ejecución
Baterías
Subestación Carrieles 230 kV
Subestación Pacífico 230 kV
La Loma - Sogamoso 500 kV
Atlántico 110kV
Chivor-Norte-Bacata 230kV
Colectora 500 kV
Copey-Cuestecitas-Fundación 500/220kV
Guatapurí 110 kV
La Loma 110 kV
La Marina 110kV
Refuerzo Suroccidental 500kV
Río Cordoba - Bonda 230 kV
Sabanalarga - Bolivar 500kV
Sogamoso - Norte - Nueva Esperanza 500kV
Tesalia 230kV
Toluviejo 220kV
Virignia - Nueva Esperanza 500kV
Ampliaciones
2 Cto Cuestecitas - La Loma 500kV
2 Cto Copey - Cuestecitas 500kV
CaribeMar
CaribeSol

Marzo
2023

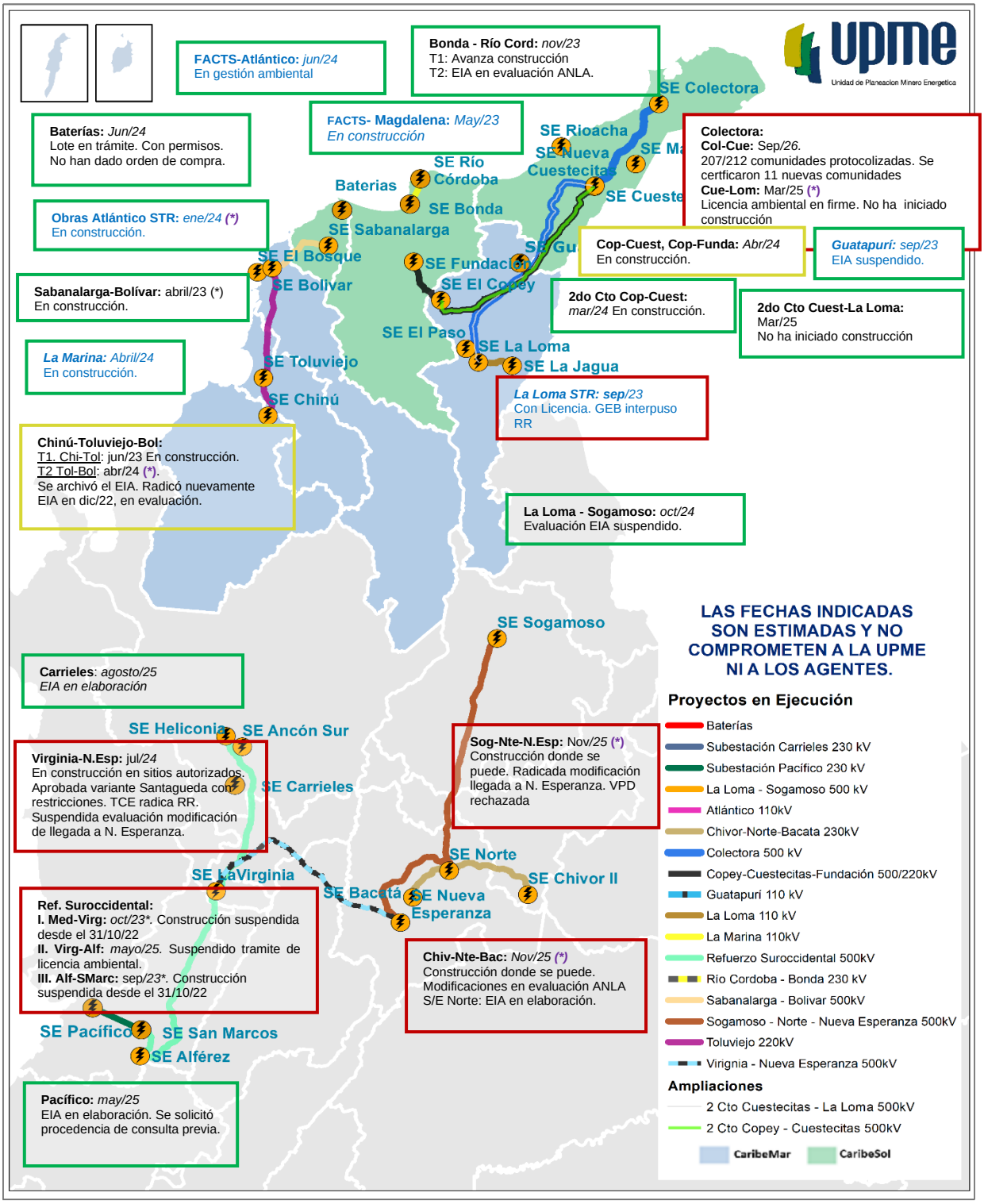

MINISTERIO DE MINAS Y ENERGÍA

Abril
2023

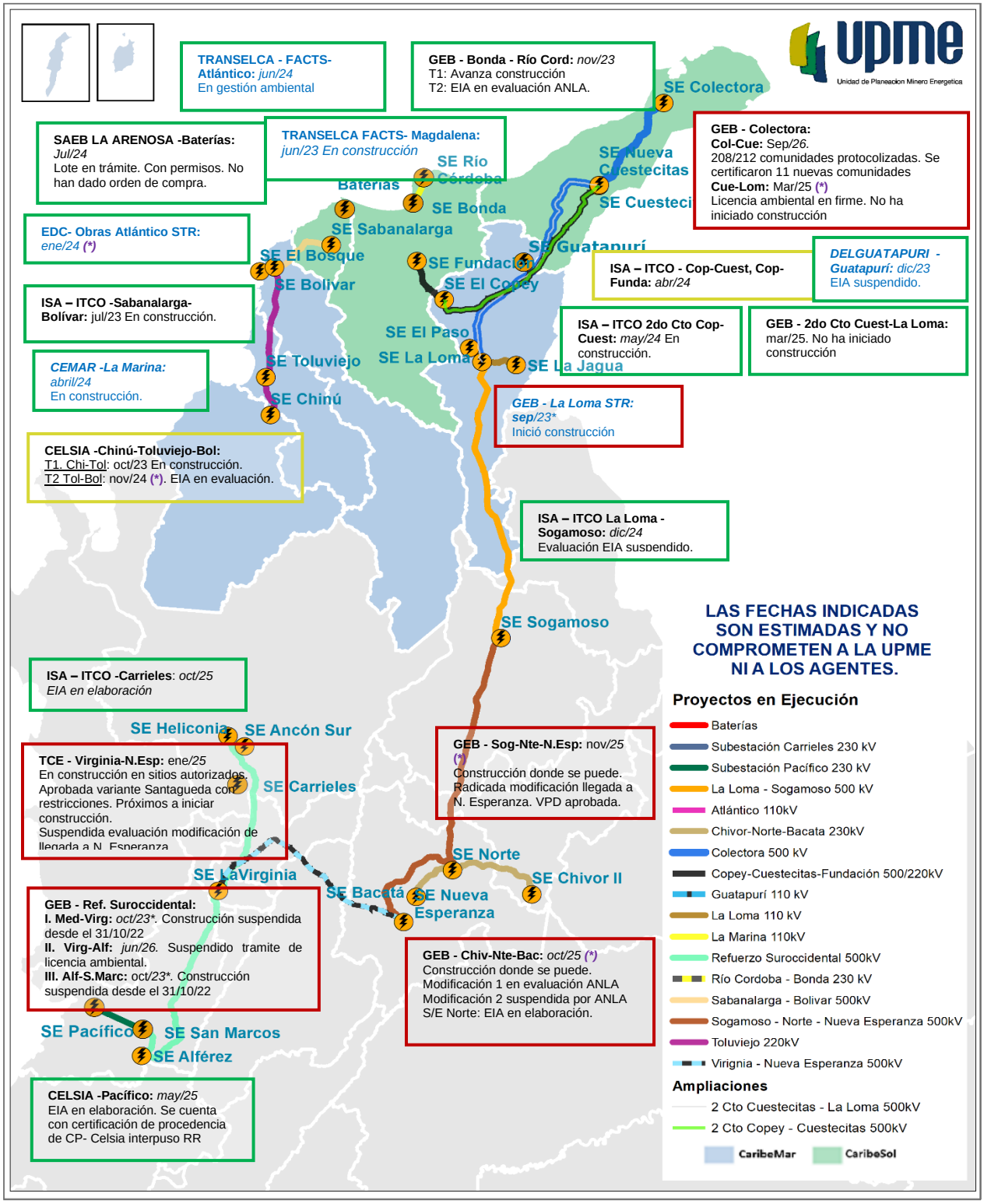

MINISTERIO DE MINAS Y ENERGÍA

COLOMBIA POTENCIA DE LA VIDA

Mayo 2023

upme

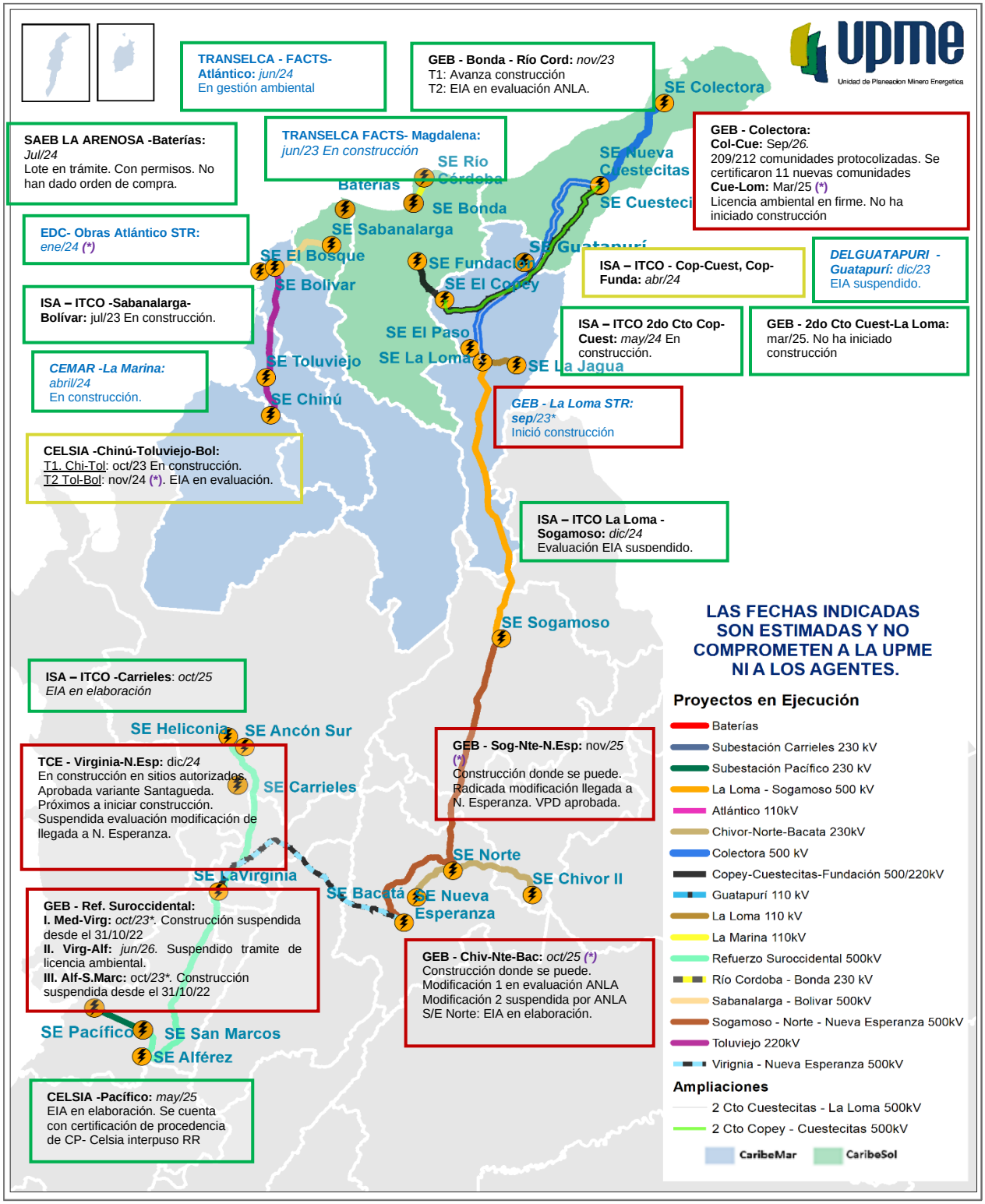

MINISTERIO DE MINAS Y ENERGÍA

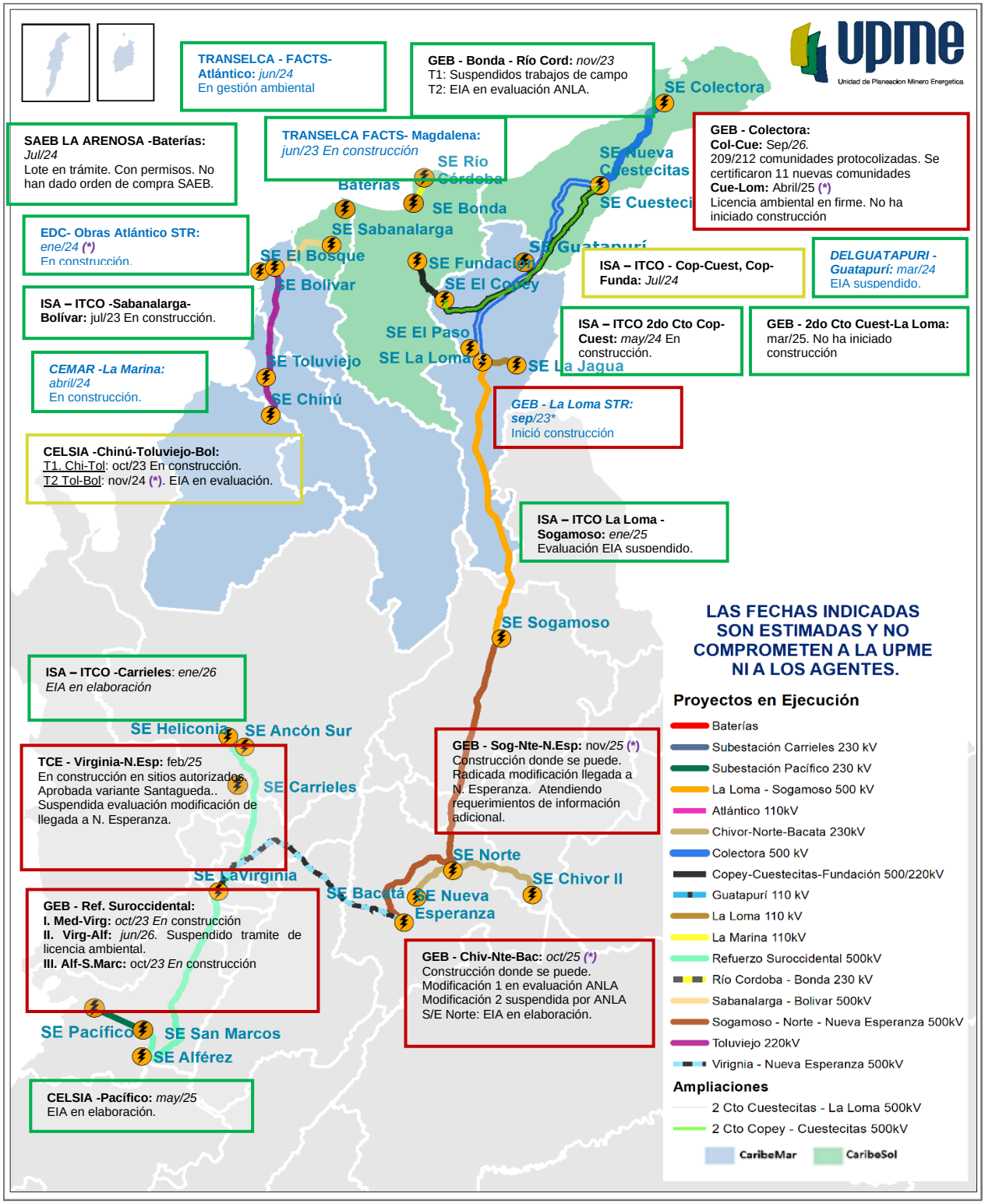
upme
Unidad de Planeación Minero Energética
TRANSELCA - FACTS- Atlántico: jun/24 En gestión ambiental
GEB - Bonda - Río Cord: nov/23 T1: Suspendidos trabajos de campo T2: EIA en evaluación ANLA.
SE Colectora
SAEB LA ARENOSA -Baterías: Jul/24 Lote en trámite. Con permisos. No han dado orden de compra SAEB.
TRANSELCA FACTS- Magdalena: jun/23 En construcción
SE Río Córdoba
Baterías
SE Bonda
SE Sabanalarga
SE Nueva Cuestecitas
SE Cuestecitas
GEB - Colectora: Col-Cue: Sep/26. 209/212 comunidades protocolizadas. Se certificaron 11 nuevas comunidades Cue-Lom: Abril/25 (*) Licencia ambiental en firme. No ha iniciado construcción
EDC- Obras Atlántico STR: ene/24 (*) En construcción.
SE El Bosque
SE Bolivar
SE Fundación
SE El Copey
SE Guatapurí
ISA – ITCO - Cop-Cuest, Cop-Funda: Jul/24
DELGUATAPURI - Guatapurí: mar/24 EIA suspendido.
ISA – ITCO -Sabanalarga-Bolívar: jul/23 En construcción.
SE El Paso
SE La Loma
SE La Jagua
ISA – ITCO 2do Cto Cop-Cuest: may/24 En construcción.
GEB - 2do Cto Cuest-La Loma: mar/25. No ha iniciado construcción
CEMAR -La Marina: abril/24 En construcción.
SE Toluviejo
SE Chinú
GEB - La Loma STR: sep/23* Inició construcción
CELSIA -Chinú-Toluviejo-Bol: T1. Chi-Tol: oct/23 En construcción. T2 Tol-Bol: nov/24 (*). EIA en evaluación.
ISA – ITCO La Loma - Sogamoso: ene/25 Evaluación EIA suspendido.
SE Sogamoso
LAS FECHAS INDICADAS SON ESTIMADAS Y NO COMPROMETEN A LA UPME NI A LOS AGENTES.
ISA – ITCO -Carrieles: ene/26 EIA en elaboración
SE Heliconia
SE Ancón Sur
SE Carrieles
TCE - Virginia-N.Esp: feb/25 En construcción en sitios autorizados. Aprobada variante Santagueda.. Suspendida evaluación modificación de llegada a N. Esperanza.
GEB - Sog-Nte-N.Esp: nov/25 (*) Construcción donde se puede. Radicada modificación llegada a N. Esperanza. Atendiendo requerimientos de información adicional.
SE Norte
SE Chivor II
SE LaVirginia
SE Bacatá
SE Nueva Esperanza
GEB - Ref. Suroccidental: I. Med-Virg: oct/23 En construcción II. Virg-Alf: jun/26. Suspendido tramite de licencia ambiental. III. Alf-S.Marc: oct/23 En construcción
GEB - Chiv-Nte-Bac: oct/25 (*) Construcción donde se puede. Modificación 1 en evaluación ANLA Modificación 2 suspendida por ANLA S/E Norte: EIA en elaboración.
SE Pacífico
SE San Marcos
SE Alférez
CELSIA -Pacífico: may/25 EIA en elaboración.
Proyectos en Ejecución
Baterías
Subestación Carrieles 230 kV
Subestación Pacífico 230 kV
La Loma - Sogamoso 500 kV
Atlántico 110kV
Chivor-Norte-Bacata 230kV
Colectora 500 kV
Copey-Cuestecitas-Fundación 500/220kV
Guatapurí 110 kV
La Loma 110 kV
La Marina 110kV
Refuerzo Suroccidental 500kV
Río Cordoba - Bonda 230 kV
Sabanalarga - Bolivar 500kV
Sogamoso - Norte - Nueva Esperanza 500kV
Toluviejo 220kV
Virignia - Nueva Esperanza 500kV
Ampliaciones
2 Cto Cuestecitas - La Loma 500kV
2 Cto Copey - Cuestecitas 500kV
CaribeMar
CaribeSol

COLOMBIA POTENCIA DE LA VIDA

Julio 2023

upme

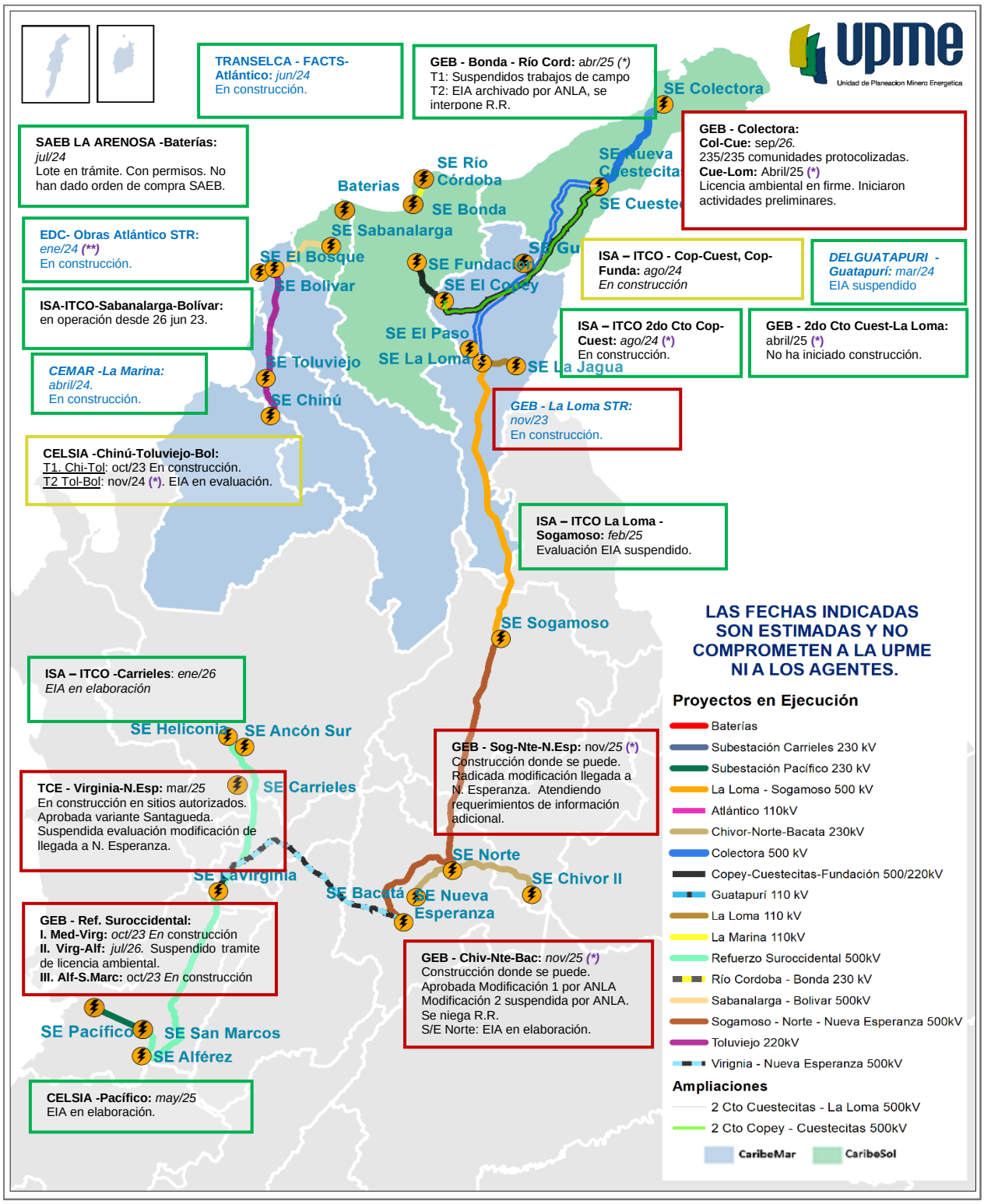

MINISTERIO DE MINAS Y ENERGÍA

Agosto
2023

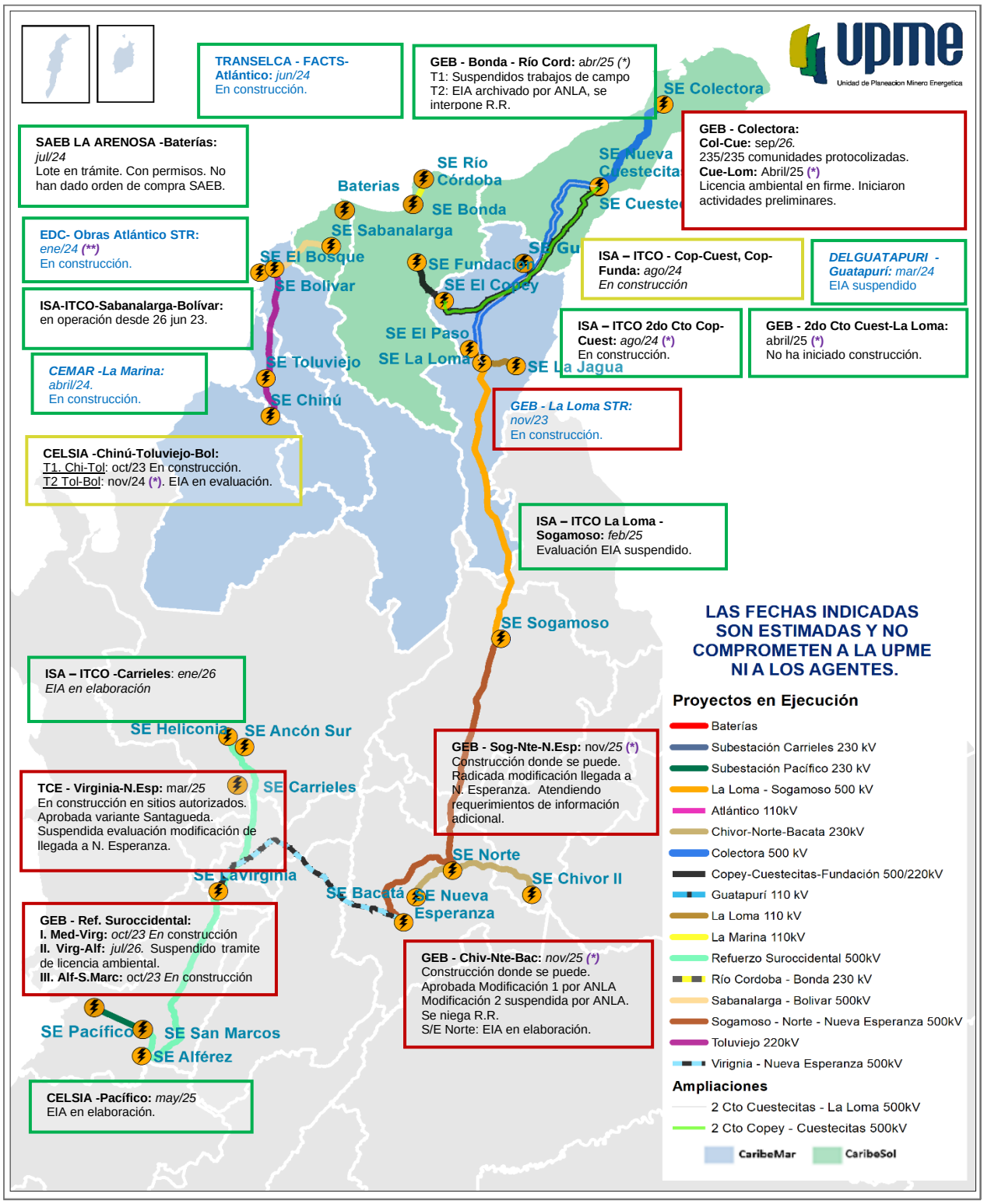

MINISTERIO DE MINAS Y ENERGÍA

COLOMBIA POTENCIA DE LA VIDA

Septiembre 2023

upme

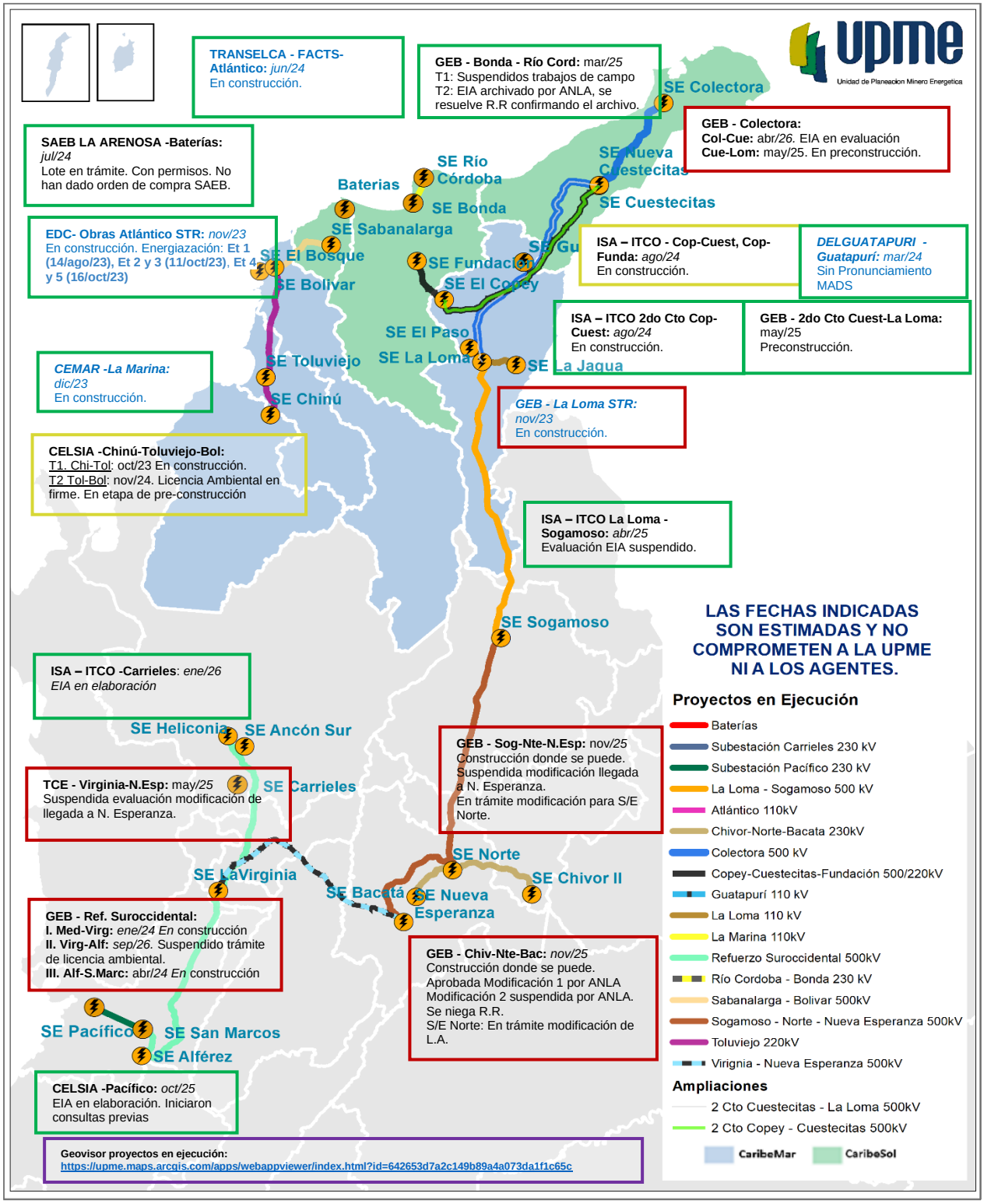

MINISTERIO DE MINAS Y ENERGÍA

COLOMBIA POTENCIA DE LA VIDA

Octubre 2023

upme

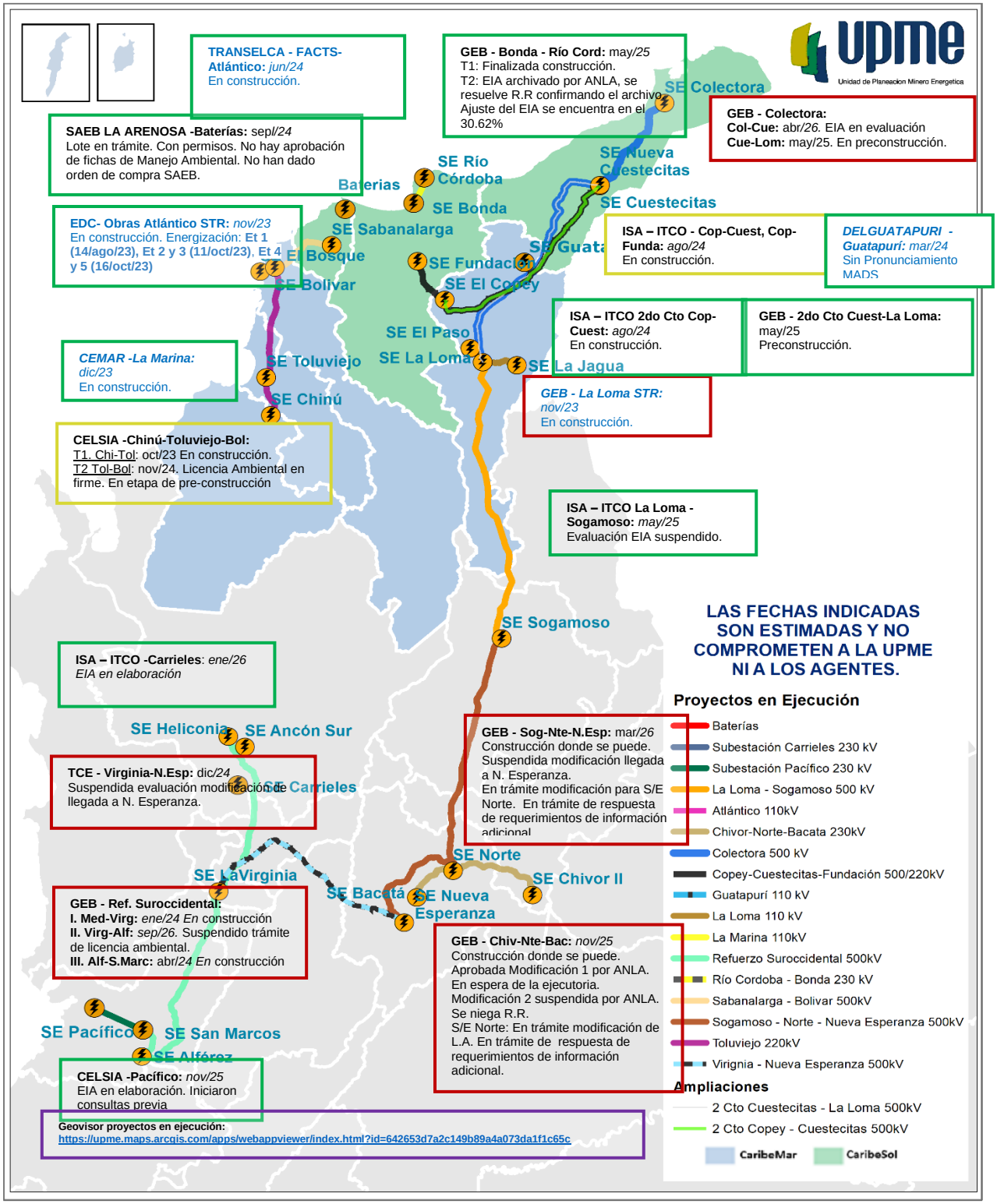

MINISTERIO DE MINAS Y ENERGÍA

COLOMBIA POTENCIA DE LA VIDA

Noviembre 2023

upme

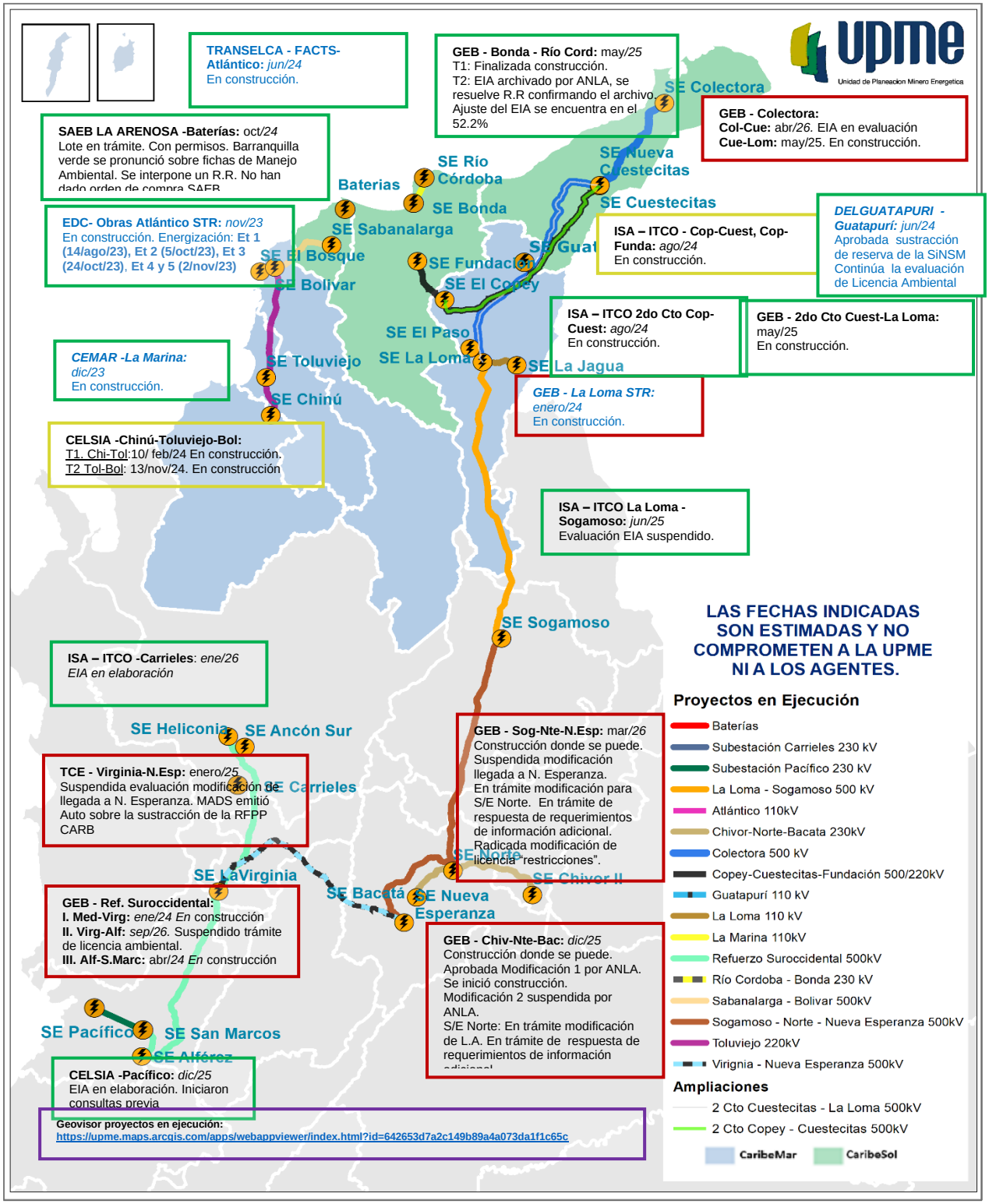

MINISTERIO DE MINAS Y ENERGÍA

COLOMBIA POTENCIA DE LA VIDA

Diciembre 2023

upme

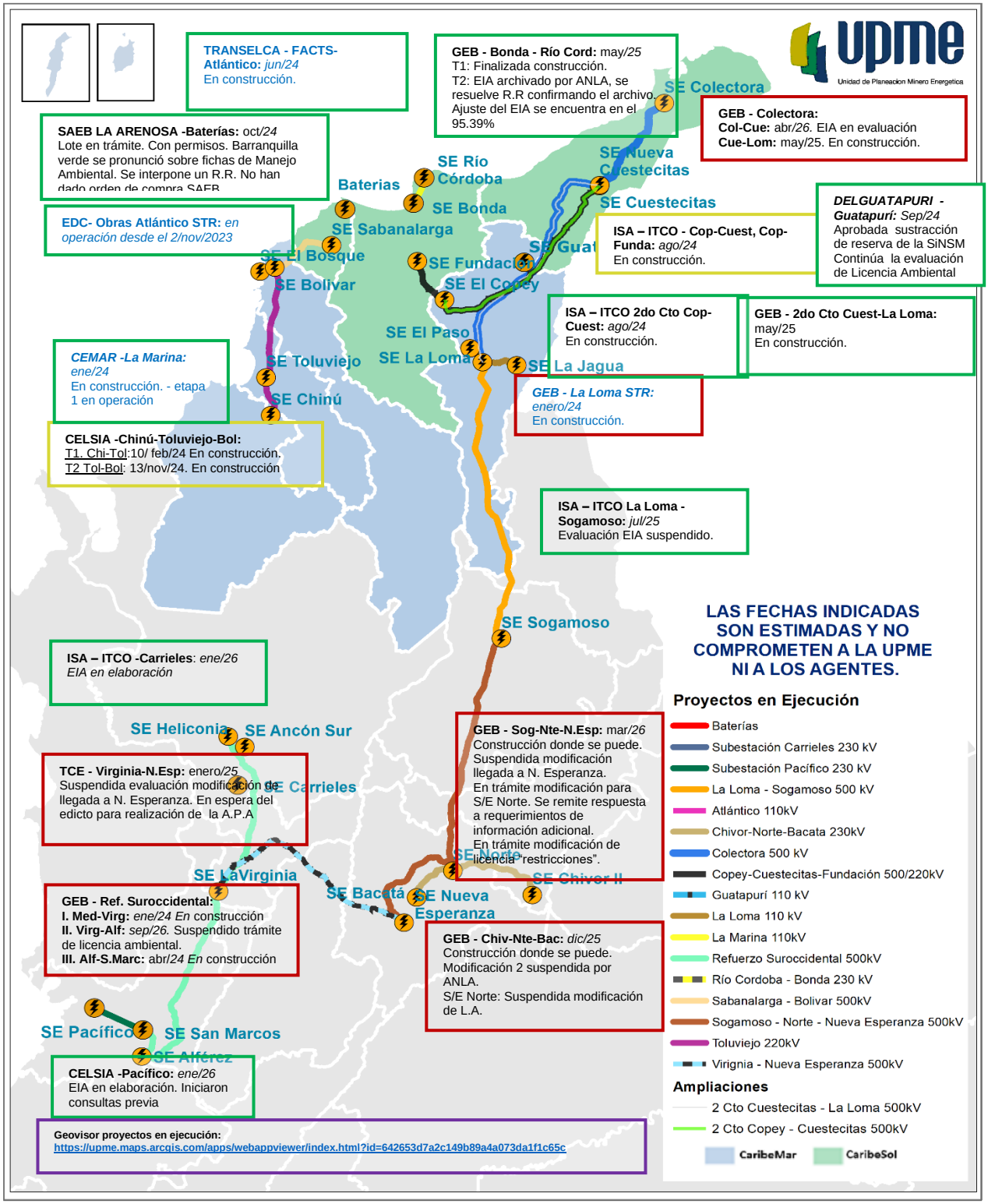

MINISTERIO DE MINAS Y ENERGÍA